

Procedura di iscrizione

L'A.S.D. Corno sezione ciclismo utilizza internet non solo per pubblicare le proprie iniziative ed attività, ma anche per facilitare e velocizzare le procedure di tesseramento. Questa procedura si rivolge a chi, per motivi di tempo, di lavoro o di studio non è in grado di recarsi direttamente in sede per consegnare tutta la documentazione necessaria. In queste pagine viene spiegato come è possibile inviare all'associazione non solo i propri dati anagrafici, ma anche i documenti in formato elettronico (carta d'identità, codice fiscale, certificato medico, versamento).

Dal punto di vista tecnologico, per procedere con la registrazione, è necessario essere in possesso di un normale collegamento internet e di un browser, necessario a consultare le pagine del web. Se si desidera inviare in formato digitale la propria documentazione è necessario essere muniti di uno scanner. Se non si è in possesso di uno scanner si può comunque optare per una registrazione di questo tipo, inviando per posta - in un secondo momento - tutta la documentazione necessaria.

E' anche necessario essere muniti di un indirizzo e-mail, dove verranno dirottate tutte le comunicazioni di servizio, attestanti anche lo stato d'avanzamento della registrazione.

Ciò che verrà spiegato in queste pagine serve unicamente a fornire, totalmente o parzialmente, i dati e la documentazione necessari al tesseramento. L'A.S.D. Corno sez. ciclismo procederà alla verifica dei dati ricevuti e inizierà l'iter di tesseramento solo quando sarà in possesso di tutta la documentazione necessaria.

Procedura operativa

Collegandosi al sito www.ascorno.com si può trovare il link "ISCRIZIONE ON LINE".

[ISCRIZIONE VIA INTERNET](#)

Comparirà un form (o una *maschera*) che si deve compilare in ogni sua parte.

Iscrizione on-line

Compilando questa pagina è possibile avviare la pratica di iscrizione all'A.S. Corno, con il naturale tesseramento alla Federazione Ciclistica Italiana.
Prima di procedere, si consiglia di scaricare e leggere il documento riportante chiaramente la procedura di iscrizione.

Dati anagrafici

Nome Cognome Sesso

Nascita

Comune Data di nascita Prov.

Residenza

Indirizzo

CAP Città Provincia

Nazionalità Codice Fiscale

Recapiti

Telefono

E-Mail Iscrivimi alla mailing list

Documento d'identità

Numero Comune Scad.

Certificato medico

Tipo Medico Scad.

Allegati

61In questa sezione è possibile caricare le scansioni dei rispettivi documenti.
Se non si è in grado di anticiparli in formato elettronico, sarà necessario inviarceli via posta.

Documento d'identità [Carica](#)

Certificato medico [Carica](#)

Codice fiscale [Carica](#)

Foto formato tessera [Carica](#)

Fotocopia del versamento [Carica](#)

Abbigliamento e gadget

Gadget	Visualizza	Taglia	Prezzo unit. (euro)	Note	Qta ordinata
Maglia estiva	Visualizza	<input type="radio"/> L <input type="radio"/> M <input type="radio"/> S <input type="radio"/> XL <input type="radio"/> XXL	20	1 Gratis	<input type="text" value="1"/>
Cappellino	Visualizza		0	1 Gratis	<input type="text" value="1"/>
Pantaloni estivi	Visualizza	<input type="radio"/> L <input type="radio"/> M <input type="radio"/> S <input type="radio"/> XL	25		<input type="text" value="0"/>
Maglia mezza stagione	Visualizza	<input type="radio"/> L <input type="radio"/> M <input type="radio"/> S <input type="radio"/> XL	30		<input type="text" value="0"/>
Calzini estivi	Visualizza		0	1 Gratis	<input type="text" value="1"/>

Tutti i dati necessari sono stati inseriti. Per proseguire nella procedura di iscrizione è necessario premere il bottone a lato.

Allegare le copie digitali dei documenti

Se si è in possesso delle copie digitali dei documenti, è possibile caricare (o *fare l'upload*) dei singoli file, cliccando sul link **Carica** in corrispondenza del documento che si desidera allegare.

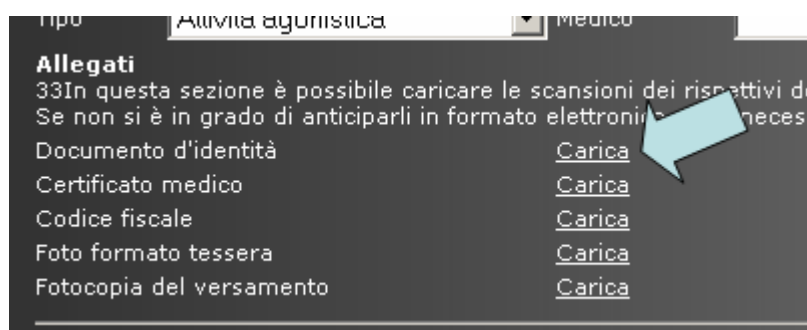

Si aprirà una nuova finestra da dove è necessario selezionare il file che si desidera allegare. Dopo aver premuto il bottone "sfoglia...", si effettuerà la ricerca del file all'interno del proprio PC.

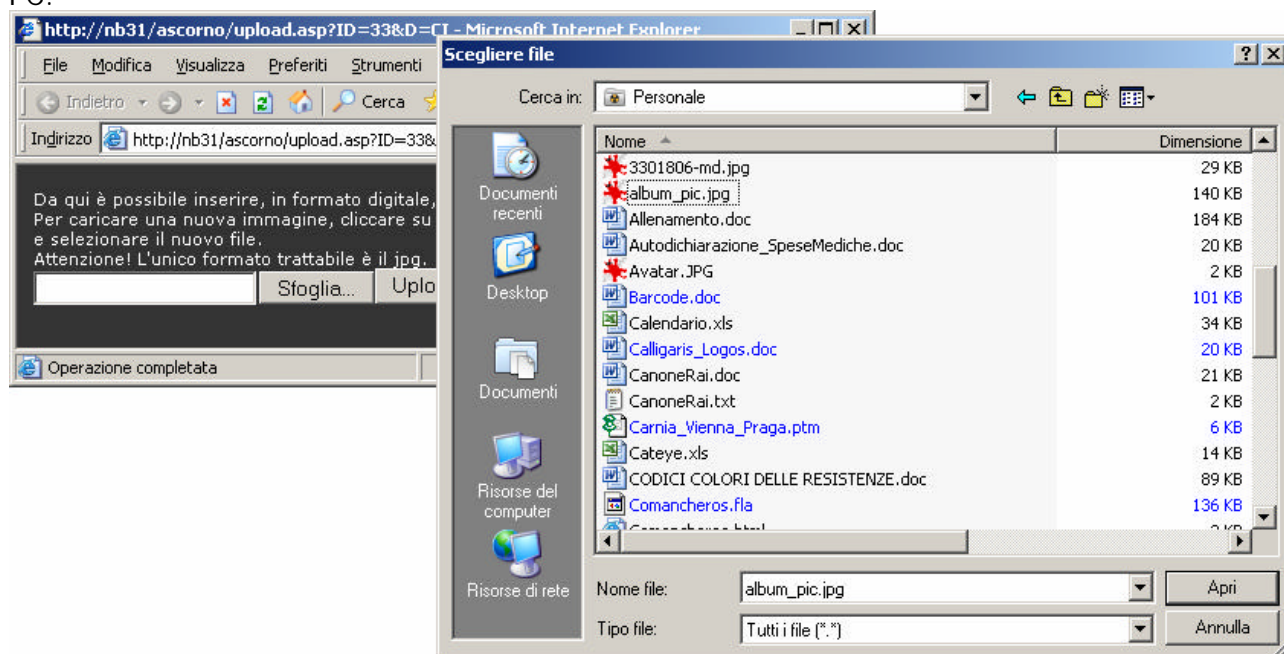

Dopo aver effettuato la selezione del file è necessario premere il bottone "Upload".

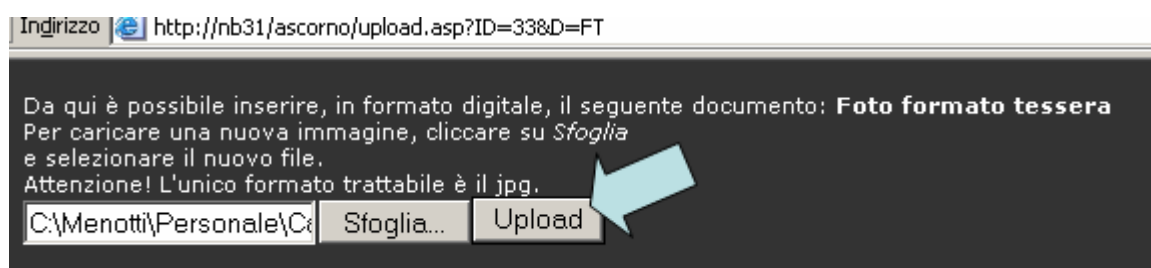

Ordine del materiale (abbigliamento e gadget)

Nel modulo di iscrizione viene elencato il materiale che può essere ordinato inserendo, per ciascun articolo, la quantità desiderata.



Abbigliamento e gadget						
Gadget	Visualizza	Taglia	Prezzo unit. (euro)	Note	Qta ordinata	
Maglia estiva	Visualizza	<input type="radio"/> L <input checked="" type="radio"/> M <input type="radio"/> S <input type="radio"/> XL <input type="radio"/> XXL	20	1 Gratis	<input type="text" value="1"/>	
Cappellino	Visualizza		0	1 Gratis	<input type="text" value="1"/>	
Pantaloni estivi	Visualizza	<input type="radio"/> L <input type="radio"/> M <input type="radio"/> S <input type="radio"/> XL	25		<input type="text" value="0"/>	
Maglia mezza stagione	Visualizza	<input type="radio"/> L <input type="radio"/> M <input type="radio"/> S <input type="radio"/> XL	30		<input type="text" value="0"/>	
Calzini estivi	Visualizza		0	1 Gratis	<input type="text" value="1"/>	

La quantità degli articoli che sono gratuiti in fase di iscrizione viene automaticamente impostata al valore 1. Per effettuare un ordine, selezionare la taglia (se prevista) e la quantità desiderata. Gli articoli privi di quantità non saranno inclusi nell'ordine di acquisto.



Invio dei dati e validazione automatica degli stessi

Con la pressione del bottone "INVIA DATI" si procederà alla verifica degli stessi. Se dovesse mancare qualche informazione oppure qualcuna risultasse errata, il campo corrispondente verrà evidenziato con un punto esclamativo. In questo caso sarà necessario correggere i dati inseriti e premere nuovamente il bottone "INVIA DATI".

Dati anagrafici

Nome  Cognome 

Nascita

Comune  Data di nascita 

Residenza 

Se tutti i dati necessari sono stati inseriti, in fondo alla pagina comparirà un'icona verde ed il bottone "CONFERMA REGISTRAZIONE".

 Tutti i dati necessari sono stati inseriti. Per proseguire nella procedura di iscrizione è necessario premere il bottone a lato.

La pressione del bottone "CONFERMA ISCRIZIONE" invierà i dati inseriti all'A.S.D. Corno sez. Ciclismo.

Autenticazione della richiesta di iscrizione

Al fine di garantire la bontà della richiesta di iscrizione, e avere un controllo in più sulla sua provenienza, c'è un'ultima operazione da effettuare, necessaria appunto ad autenticare quanto specificato ed inviato nel sito dell'associazione.

La pressione del bottone "CONFERMA ISCRIZIONE" ha elaborato una mail che automaticamente è stata spedita all'indirizzo e-mail indicato della richiesta di registrazione. Affinché l'ASD Corno proceda con la registrazione, è necessario leggere la mail ricevuta e seguire le indicazioni in essa riportate. In pratica, si deve cliccare sul link riportato nella mail riportata.

Per chiarimenti su questa procedura, è possibile contattare l'ASD Corno sez. Ciclismo oppure inviare una mail all'indirizzo info@ascorno.com.

